

PLANTA BAIXA SETOR ADMINISTRATIVO
ESC: 1 : 50





CORTE A - SETOR ADMINISTRATIVO
ESC: 1 : 50

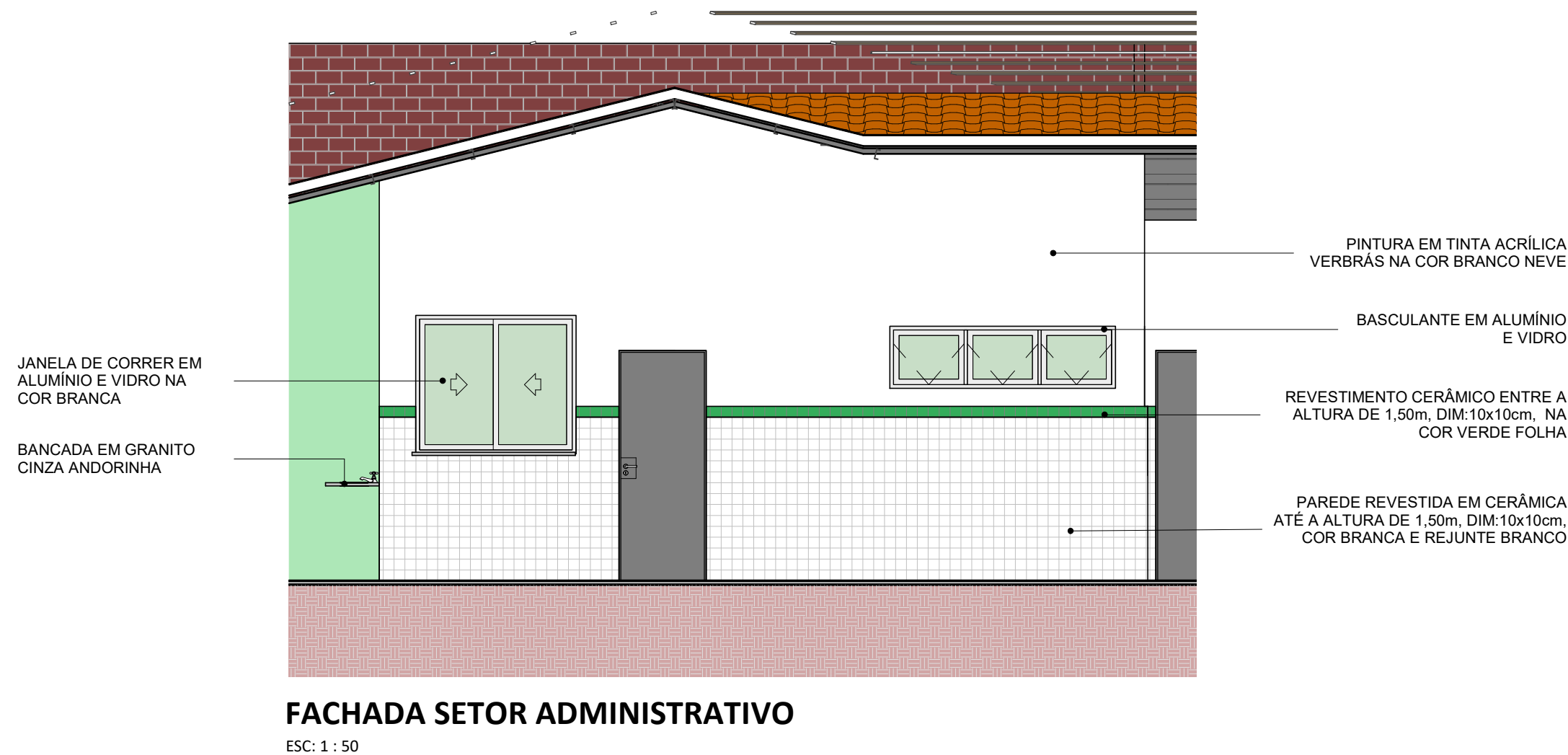

CORTE B - SETOR ADMINISTRATIVO
ESC: 1 : 50

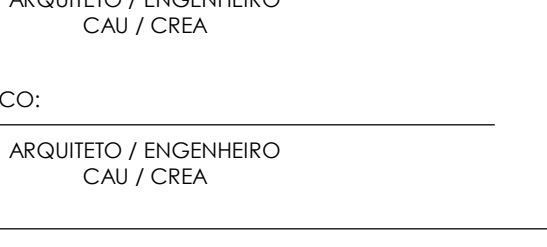

FACHADA SETOR ADMINISTRATIVO
ESC: 1 : 50

	
PROJETO: UNIDADE ESCOLAR COSTA E SILVA	
PROJETO TIPO: PROJETO DE INFRAESTRUTURA EDUCACIONAL	
PROPRIETÁRIO:	NOME DO PROPRIETÁRIO
AUTOR DO PROJETO:	ARQUITETO / ENGENHEIRO CAU / CREA
RESPONSÁVEL TÉCNICO:	ARQUITETO / ENGENHEIRO CAU / CREA
APROVAÇÕES:	
OBSERVAÇÕES:	
COORDENAÇÃO:	FADEX - Fundação Cultural e de Fomento à Pesquisa, Ensino, Extensão e Inovação
RESPONSÁVEL TÉCNICO:	Jorge Lima
PROPRIETÁRIO:	FADEX
ENDEREÇO:	AVENIDA PETRONIO PORTELA, 680
BIM MANAGER:	Jorge Lima
REVISÃO:	
DATA:	03/06/21
ESCALA:	1 : 50
FORMATO:	A1 (841 x 594)
CONTEÚDO:	UNIDADE ESCOLAR COSTA E SILVA